

Luftbildaufnahmen

Aktuelles Gelände der Kindertagesstätten Villa Lustica und Villa Murmelstein:

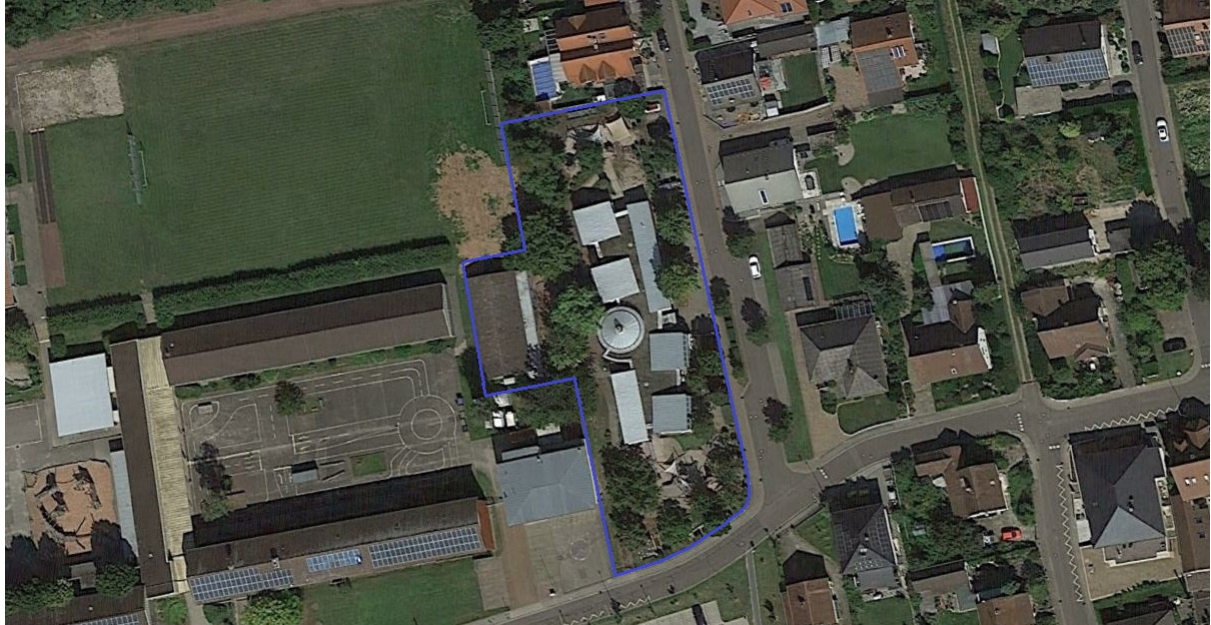

Geplanter Erweiterungsbau:

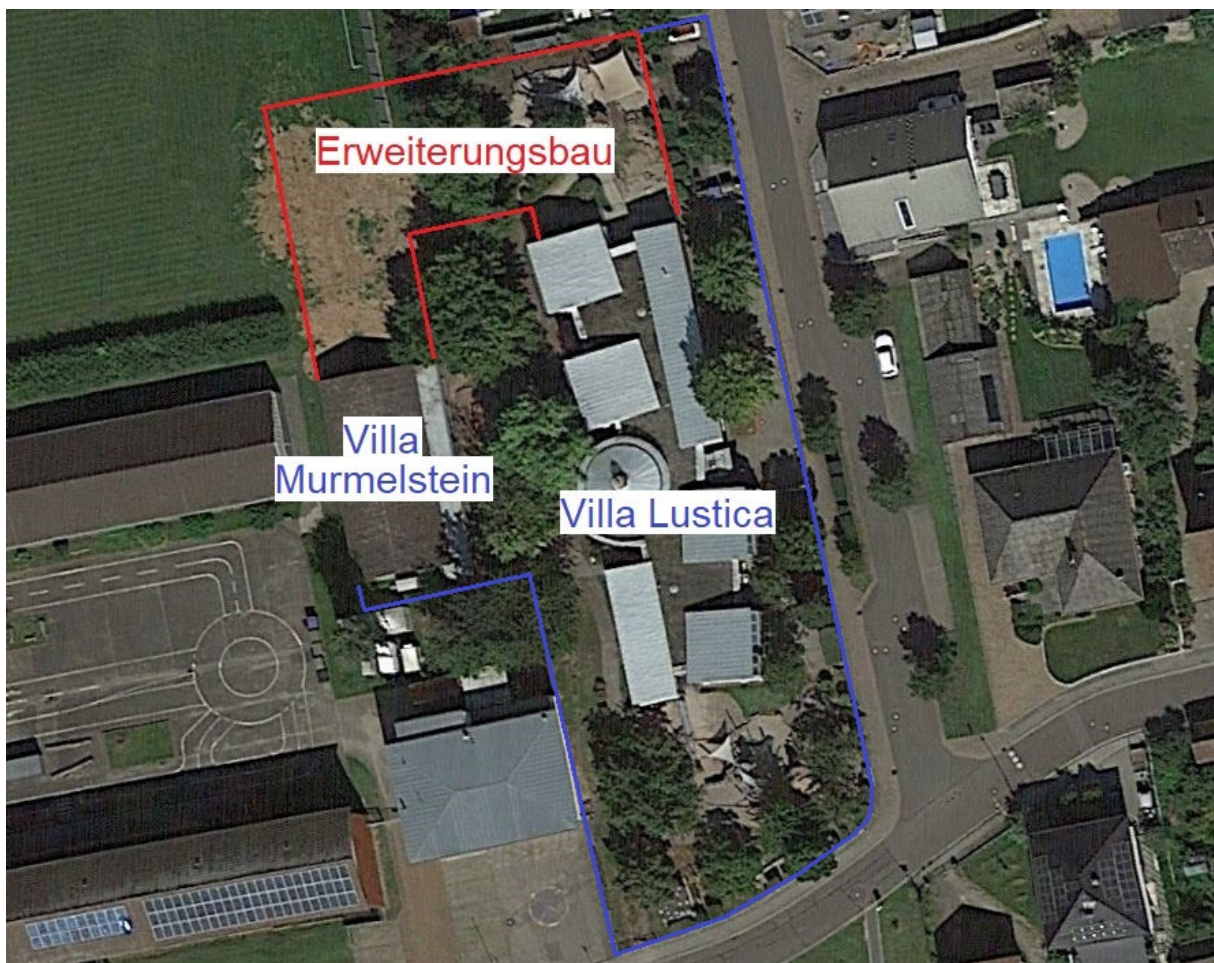

Außenansichten, Eingangs- und Spielbereiche

Außenansicht (Eingangsbereich zur Schulstraße, Ansicht Ost) der Villa Lustica:



Außengelände südlich der Villa Lustica:



Außenansicht (Eingangsbereich zum Außengelände, Ansicht Südost) der Villa Murmelstein:



Außengelände zwischen Villa Lustica und Villa Murmelstein:



Lagepläne und Ansichten zum Bauvorhaben

Gebäudeübersichtsplan inkl. Neubau:

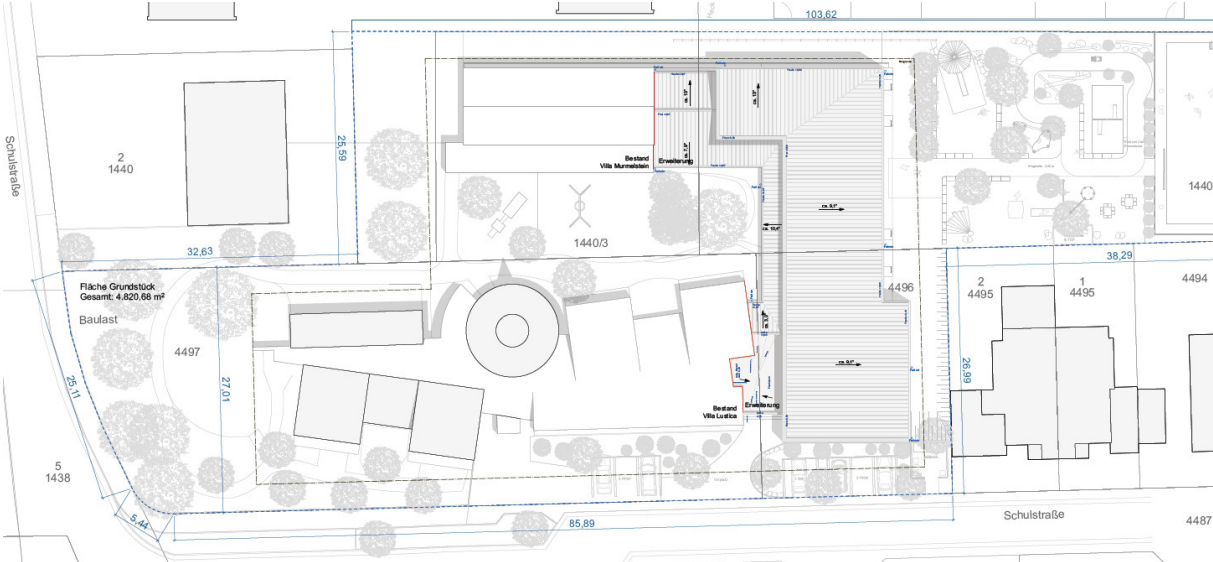

Schnitt / Ansichten zum Neubau:

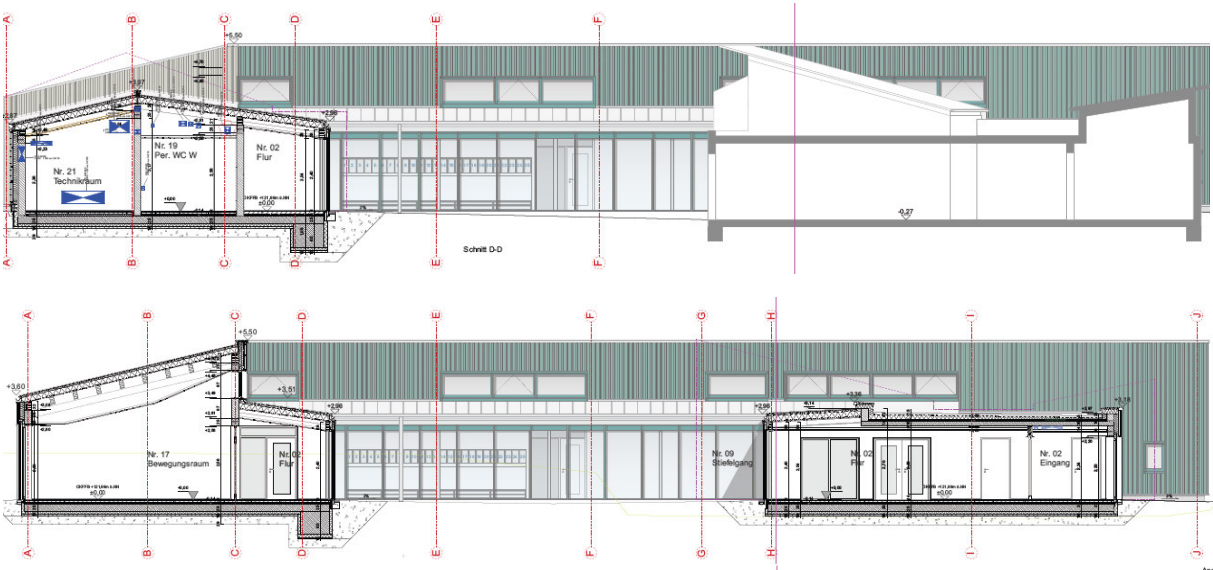

Außenanlagenplanung zum Neubau inkl. Standort des Kunstwerks:

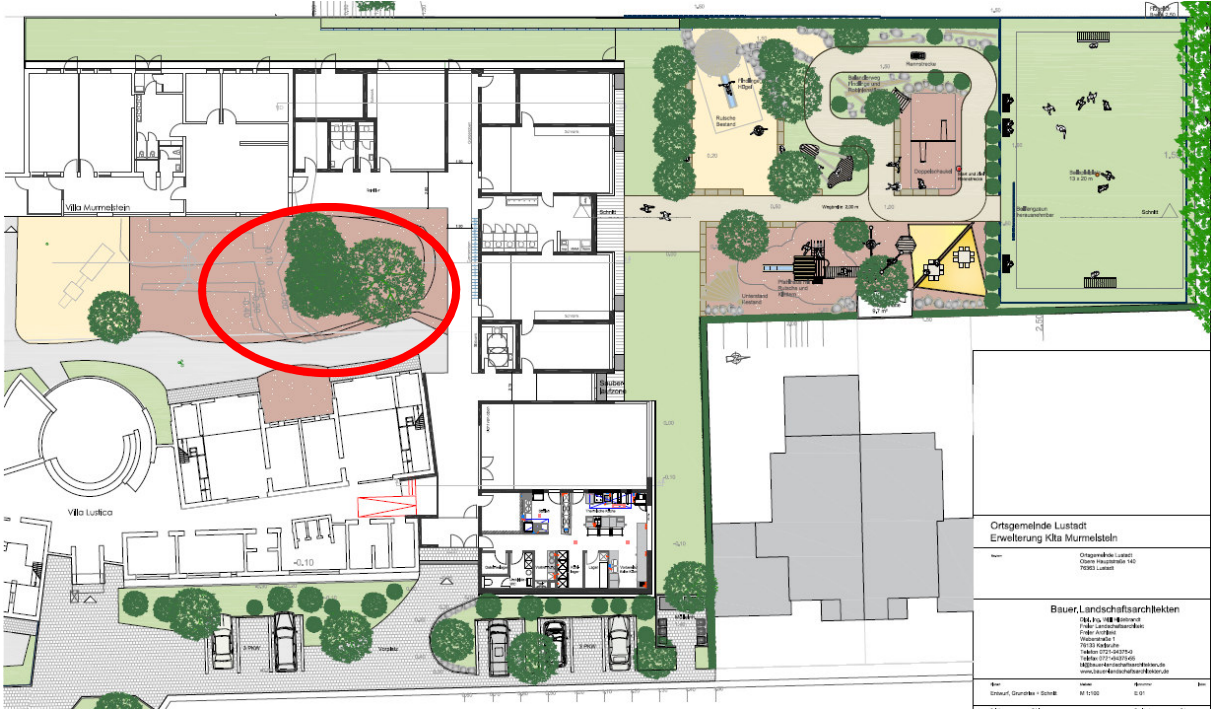

Derzeitiger Stand des Erweiterungsbaus samt Außenanlage im für das Kunstwerk angedachten Bereich

