

Ansicht Süden

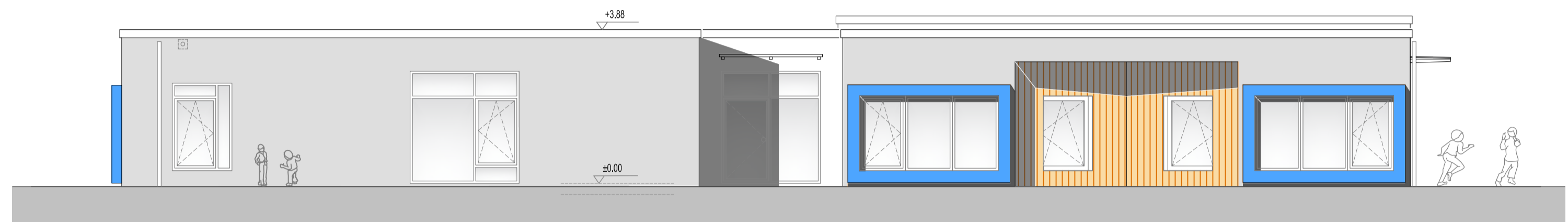

Ansicht Norden

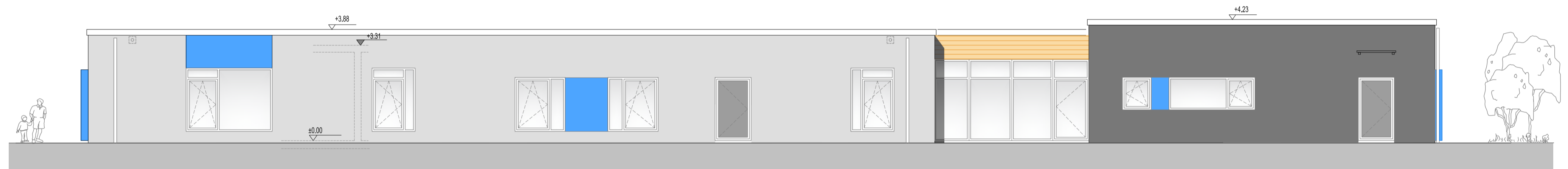

Ansicht Westen

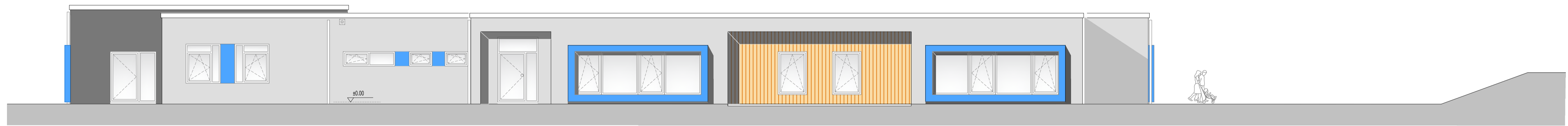

Ansicht Osten

BAUANTRAGSPLANUNG

Der Bauherr:

Der Planer:

Verbandsgemeindeverwaltung  
Weißenthurm  
FB/TB 4.2 Hochbau

Bauantrag	M. : 1 : 100	gez.: N.Zimmer	Datum : 10.03.2021
-----------	--------------	----------------	--------------------

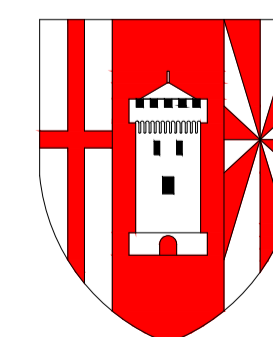

VGW WEISSENTHURM - FB 4.2 -Hochbau-  
Kärlicher Straße 4, 56575 Weißenthurm

Tel.: 02637/913-316 Fax: 02637/913-100



Bauvorhaben : Neubau KiTa VG in Weißenthurm  
- SCHULTHEIS - PARK -

Bauherr : Verbandsgemeinde Weißenthurm  
Kärlicher Str. 4, 56575 Weißenthurm

Planinhalt : Ansichten